

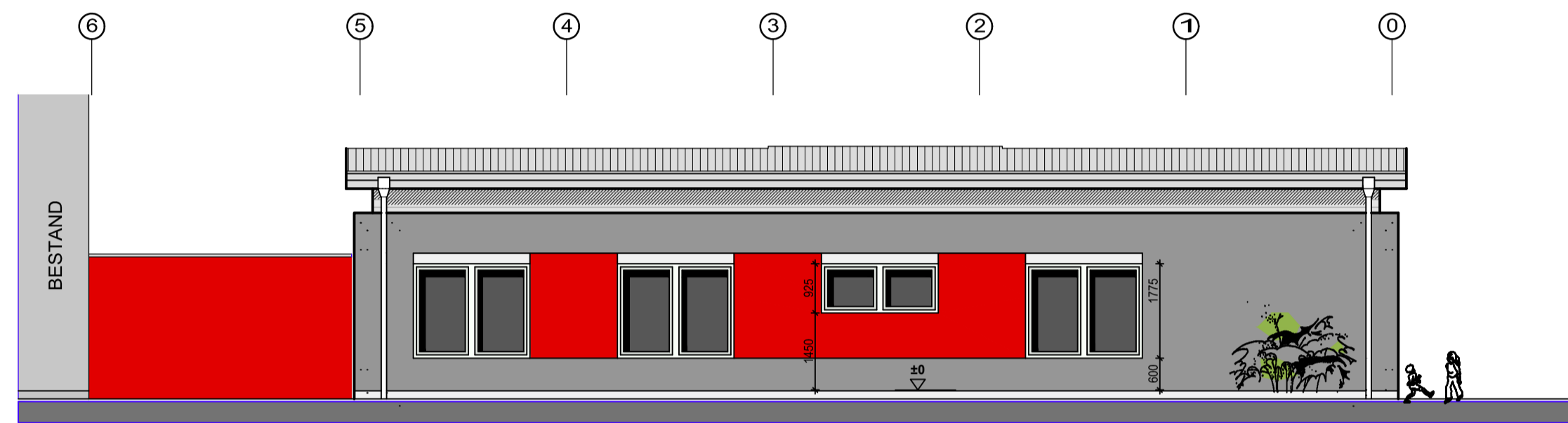

WESTANSICHT



SÜDANSICHT



NORDANSICHT

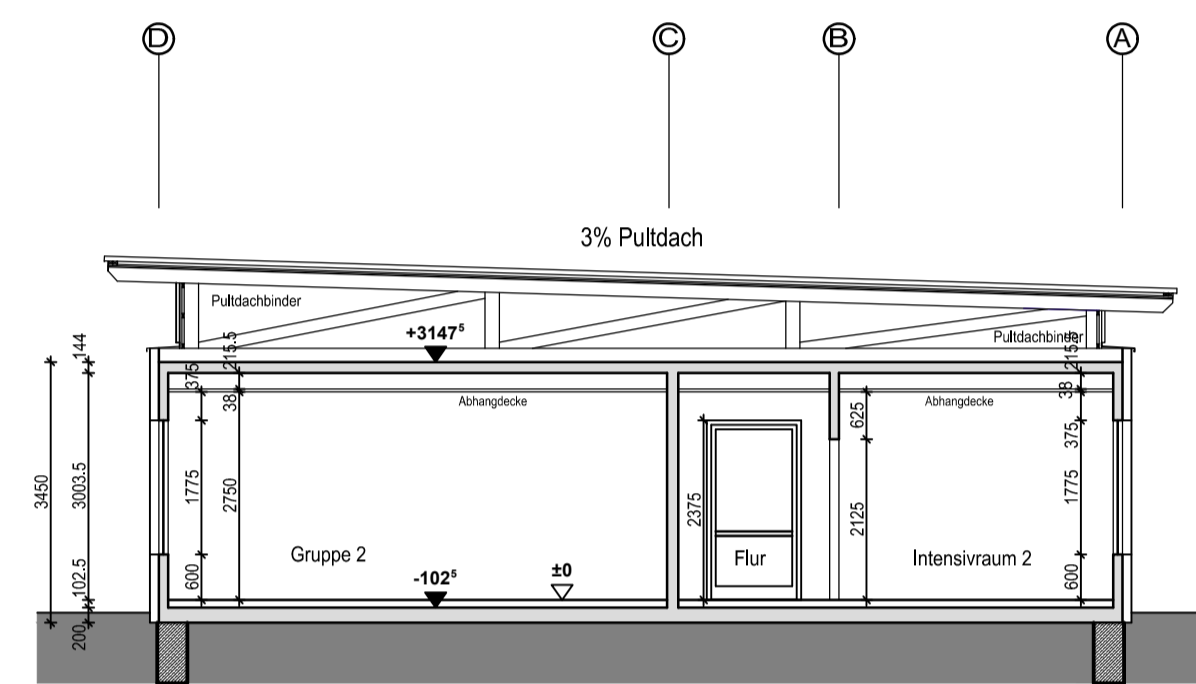

Gebäudeschnitt A-A

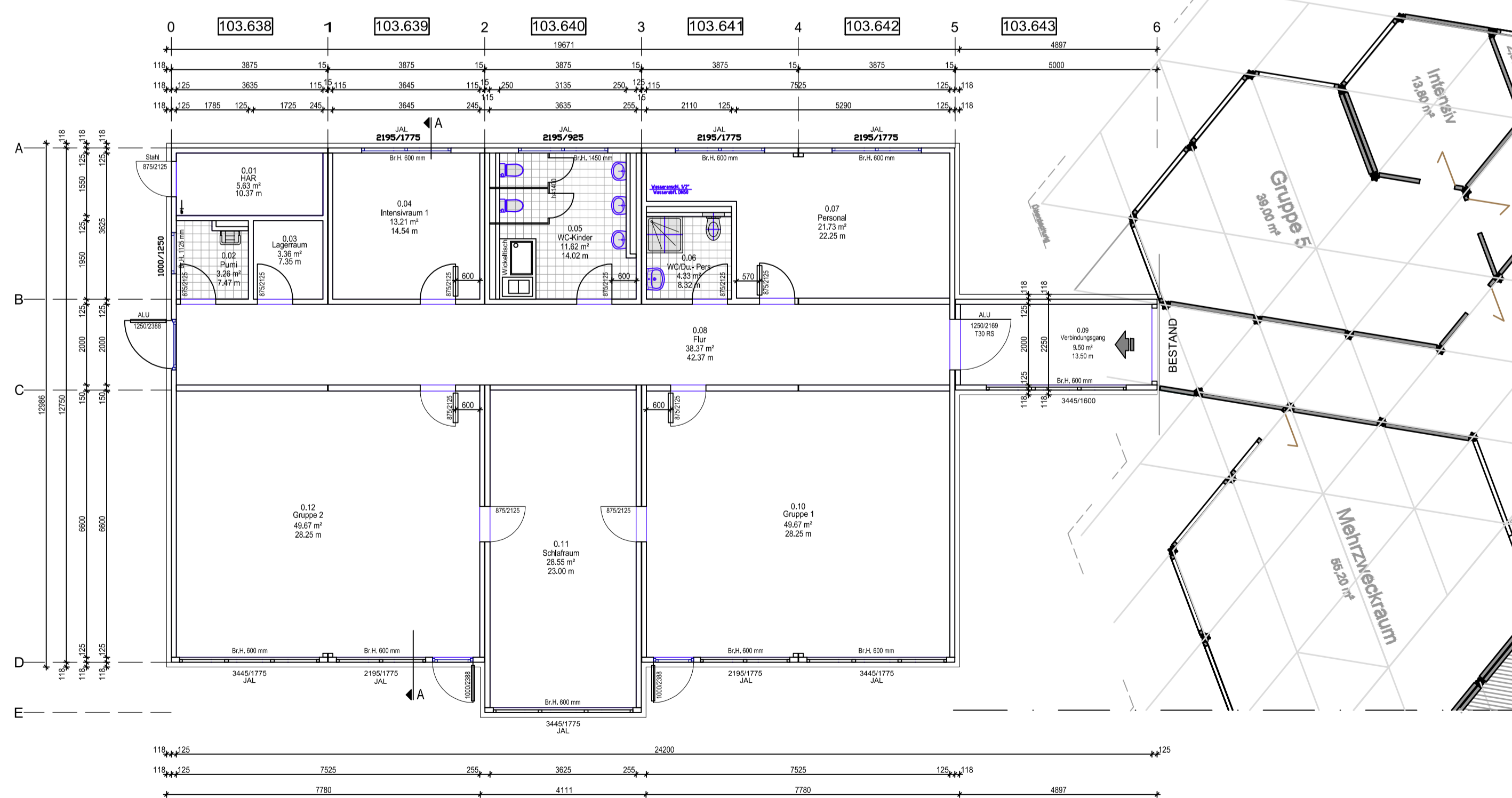
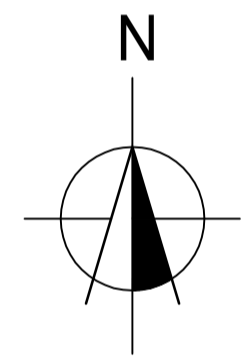

GRUNDRISS - BV. ERWEITERUNG KITA REGENBOGEN -

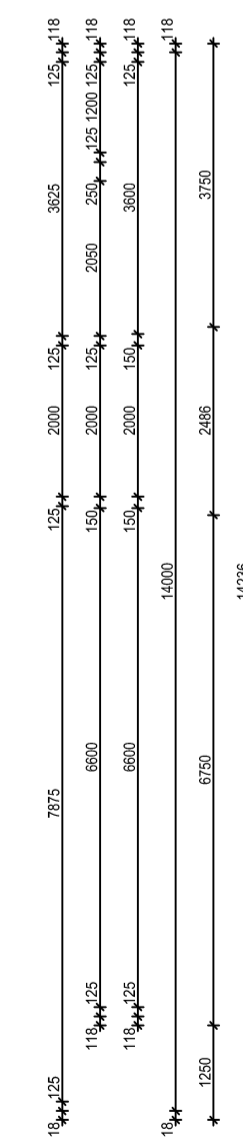

BAUVORHABEN:
KITA_Speyer Nord_ eingeschossig

BAUHERR:
Stadtverwaltung Speyer
Maximilianstr. 100
D 67346 Speyer

BAUORT:
Ginsterweg 40
D 67346 Speyer

PLANINHALT:
GRUNDRISS / SCHNITT/ ANSICHTEN
BAUANTRAG

BAUHERR: DATUM UNTERSCHRIFT

ENTWURFSVERFASSER:
DATUM UNTERSCHRIFT



03 Änderungen gem. Kundengespräch vom 8.04.2010	09.04.10	tschner
02 Änderungen gem. Kontaktbericht v.30.03.10	06.04.10	ltern
01 Leistungsphase geändert	29.03.10	ltern
Zust. Änderung	Datum	Name
ALHO Systembau GmbH Postfach 151, 51589 Morsbach Telefon 02294 696-0 Telefax 02294 696-445 E-Mail: info@alho.de Projekt K-NR14,628.000 Modul K-NR	MODULGEBAUDE SYSTEMENTWERFER Internet: www.alho.de E-Mail: info@alho.de	Maßstab: 1:100 Dessauer: 0000009 MPL Projekt K-NR14,628.000 Modul K-NR
Planstand: Genehmigungsplanung		
Kommissionsnummer: 103638	Zeichnungsnummer: 0110700/3	Blatt: 1 / 1
in Prüfung: Datum: Freigegeben: Datum:		Erstellersittem Datum: 29.03.2010

Für diese Zeichnung behalten wir uns alle Rechte vor. Ohne unsere vorherige Zustimmung darf sie weder ververvielfältigt noch Dritten zugänglich gemacht werden. Zuwiderhandlungen werden strafrechtlich verfolgt. © 2010 ALHO Systembau GmbH. Alle Rechte vorbehalten.