



**Zeichenerklärung**

Geltungsbereich BP Nr. 008 B  
 "Speyer Nord II -  
 Teilbebauungsplan Feuerwache  
 Nord"

**Biotope**

AH1,lo,ta1-ta3 - sonstiger  
 Laubmischwald mit einer  
 gebietsfremden Laubbaumart

Nr.	Art der Beeinträchtigung	Schutzgut
K1	(Teil-)Versiegelung von ca. 1.957 m <sup>2</sup> Boden	Boden
K2	Verlust von ca. 1.957 m <sup>2</sup>	Pflanzen
K3	Verlust von Waldbeständen	Landschaft

**Übersicht**

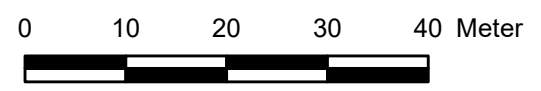
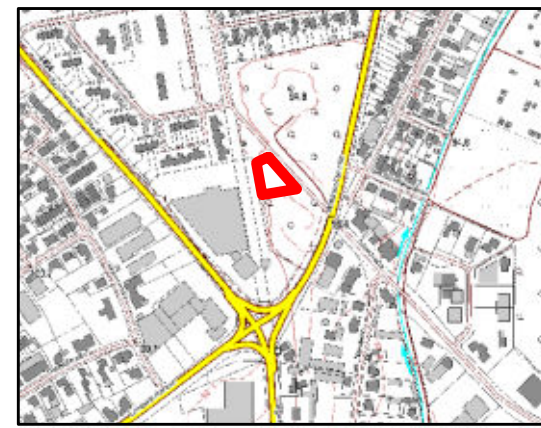

Koordinatensystem: ETRS 1989 UTM Zone 32N  
 Datengrundlagen: Biotoptypenkartierung BCE April 2020  
 ALK bereitgestellt durch die Stadt Speyer



**Bestands- und Konfliktplan**

M.: 1:750	Juli 2020	sfe2010543
-----------	-----------	------------