

Ansicht OST

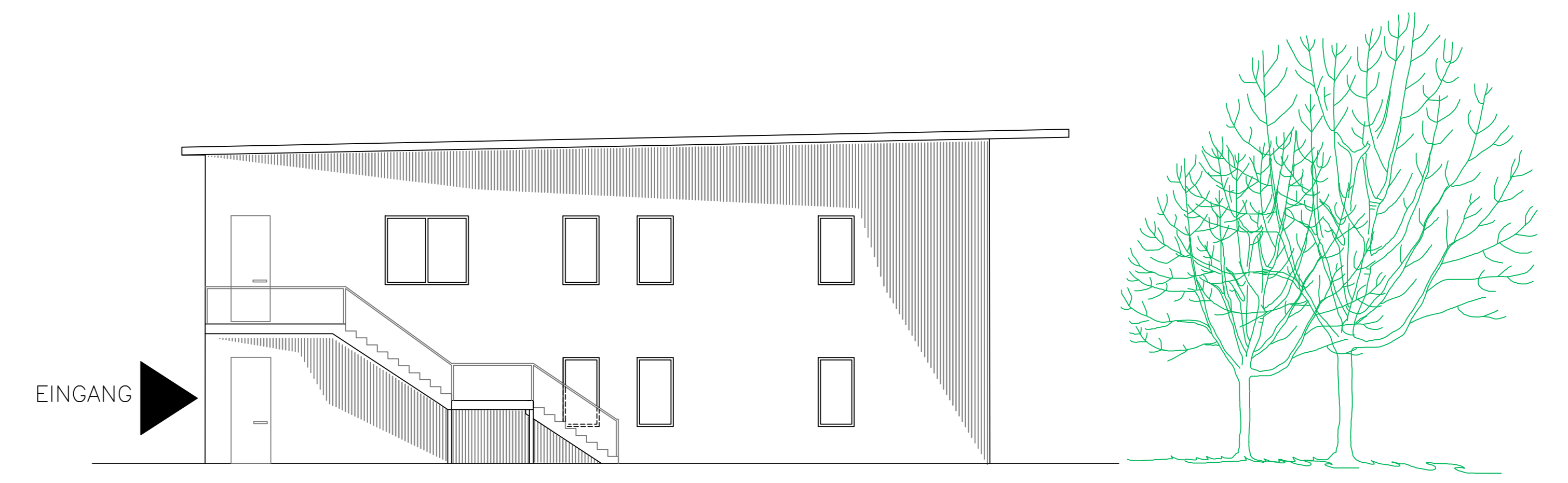

Ansicht SÜD



Ansicht WEST - Strassenseite

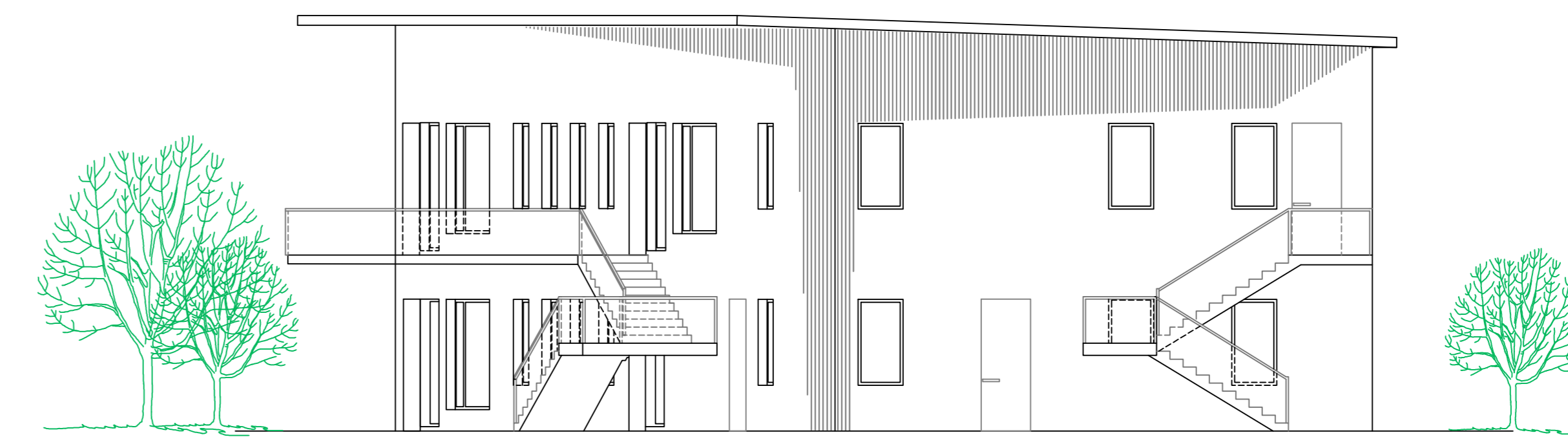

Ansicht NORD - Aussengelände

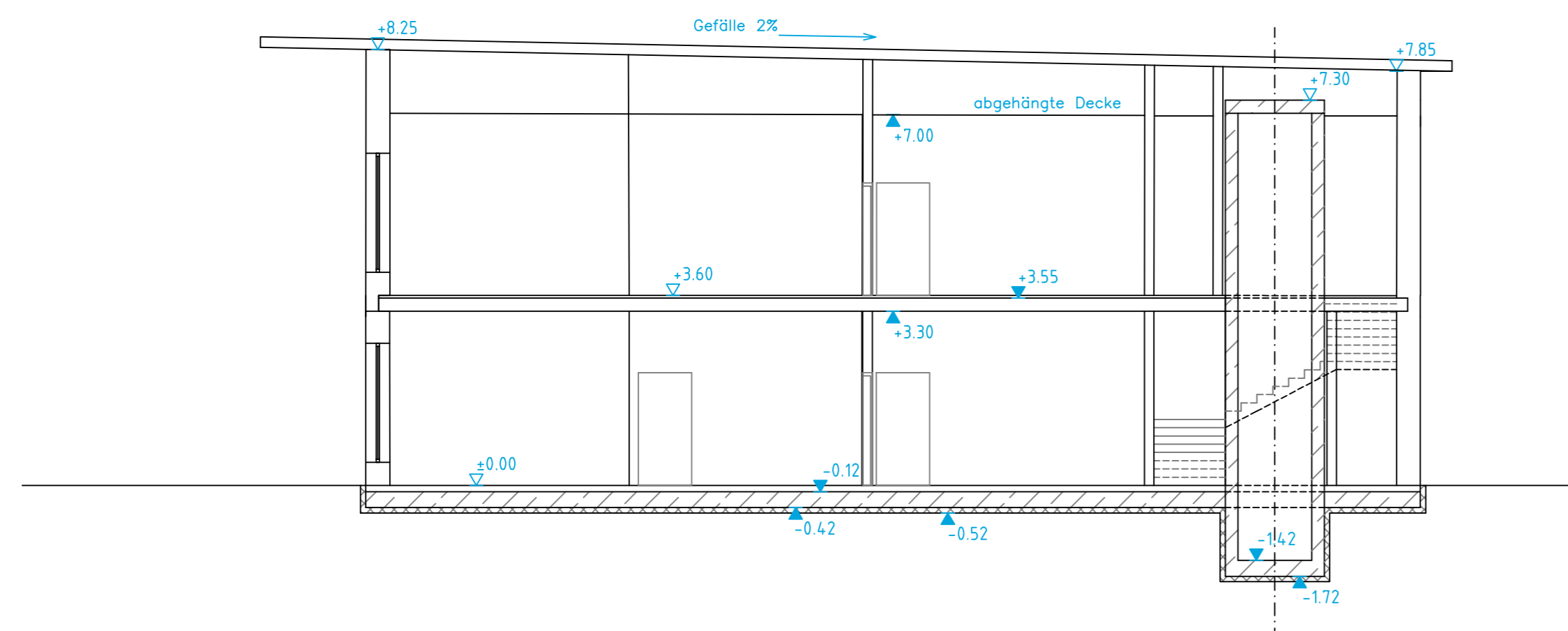

Schnitt A-A

F			
E			
D			
C			
B			
A			
ARCH: STADTVERWALTUNG SPEYER  MAXIMILIANSTRASSE 2 TEL.06332/142433 - FAX.06332/142788 BAUMASSNAHME: NEUBAU Kita Regenbogen, Kastanienweg, 67346 Speyer			
DARSTELLUNG: Ansicht Nord+Süd+West+Ost Schnitt A-A ENTWURF			
PLANUNG: FB1 / GEBÄUDEWIRTSCHAFT TECHN. GEBÄUDEMANAGEMENT / HOCHBAU			
BEARBEITET: S.Kühne	MASTAB: 1:100	Blatt-Nr.: 3	
GEZEICHNET: Dreierger			
DATUM: 08.01.2021			
Sonstige- und Abfertigungsterm:	Fachbereichsleiter:	Oberbürgermeister:	
(Bert)	(Dittus)	(Beller)	