

PROJEKT

Erschwingliches Wohnen am Mausbergweg in Speyer

Gemeinde: Stadt Speyer
 Straße: Mausbergweg
 Gemarkung: Speyer
 Flurstück: 433 / 15

BAUHERR

Bürgerhospitalstiftung Speyer

Straße: Maximilianstraße 100
 Stadt: 67346 Speyer

vertreten durch die:

GEWO Wohnen GmbH

Straße: Landauerstraße 58
 Stadt: 67346 Speyer
 Telefon: +49 6232 91990

Datum _____ Unterschrift _____

ARCHITEKT

SBD A
 SCHNOKLAKE BETZ DOMER ARCHITECTEN

Straße: Hafenstrasse 64 – Haus 1
 Stadt: 48153 Münster
 Telefon: +49 251 60 96 78 78
 Fax: +49 251 60 96 78 78
 Mail: mail@sbda.info

Datum _____ Unterschrift _____

PROJEKTSTAND

GENEHMIGUNGSPLANUNG

VORABZUG

Planinhalt

Lageplan - Bauantrag

Plan-Nr.	Maßstab
100.04	1:500
Datum gez.	Gezeichnet
16.03.18	KD
Dateiname	
2018_04_19	
MBW_klausdomer-Backup-201804261	
63808.vwxw	

ICON

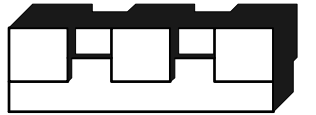

PROJEKT

Erschwingliches Wohnen am Mausbergweg in Speyer

Gemeinde: Stadt Speyer
Straße: Mausbergweg
Gemarkung: Speyer
Flurstück: 433 / 15

BAUHERR

Bürgerhospitalstiftung Speyer

Straße: Maximilianstraße 100
Stadt: 67346 Speyer

vertreten durch die:

GEWO Wohnen GmbH

Straße: Landauerstraße 58
Stadt: 67346 Speyer
Telefon: +49 6232 91990

Datum _____ Unterschrift _____

ARCHITEKT

SBD A

SCHNOKLAKE BETZ DÖMER ARCHITECTEN

Straße: Hafenstrasse 64 – Haus 1
Stadt: 48153 Münster
Telefon: +49 251 60 96 78 78
Fax: +49 251 60 96 78 78
Mail: mail@sbda.info

Datum _____ Unterschrift _____

PROJEKTSTAND

GENEHMIGUNGSPLANUNG

VORABZUG

Planinhalt
Ansicht Nord - Bauantrag

Plan-Nr. **401.03** Maßstab **1:100**

Datum gez. **16.03.18** Gezeichnet **KD**

Dateiname
2018_04_19
MBW_klausdomer-Backup-201804261
63808.vwxw

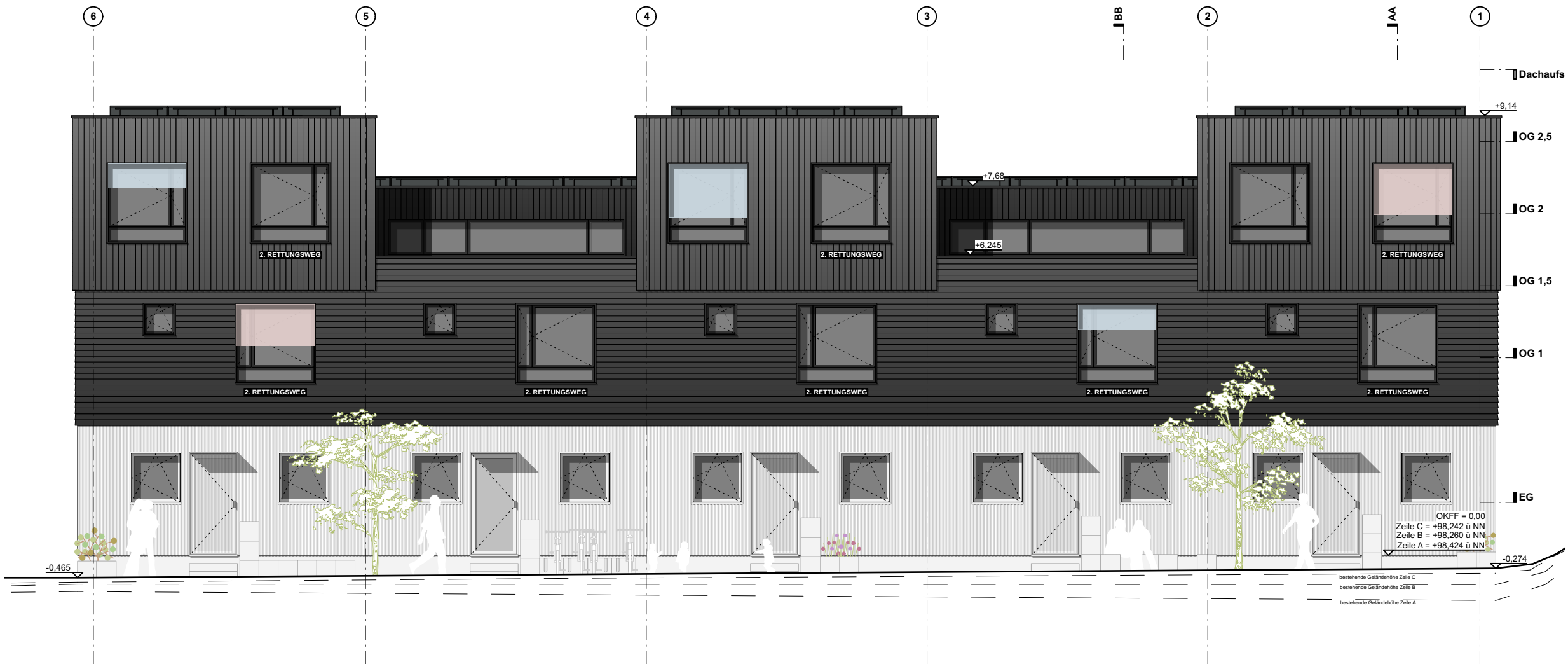

OKFF = 0,00
 Zeile C = +98,242 ü NN
 Zeile B = +98,260 ü NN
 Zeile A = +98,424 ü NN

bestehende Geländehöhe Zeile C
 bestehende Geländehöhe Zeile B
 bestehende Geländehöhe Zeile A

ICON

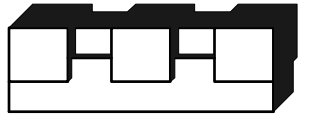

PROJEKT

Erschwingliches Wohnen am Mausbergweg in Speyer

Gemeinde: Stadt Speyer
Straße: Mausbergweg
Gemarkung: Speyer
Flurstück: 433 / 15

BAUHERR

Bürgerhospitalstiftung Speyer

Straße: Maximilianstraße 100
Stadt: 67346 Speyer

vertreten durch die:

GEWO Wohnen GmbH

Straße: Landauerstraße 58
Stadt: 67346 Speyer
Telefon: +49 6232 91990

Datum

Unterschrift

ARCHITEKT

SBD A

SCHNOKLAKE BETZ DÖMER ARCHITEKTEN

Straße: Hafenstrasse 64 – Haus 1
Stadt: 48153 Münster
Telefon: +49 251 60 96 78 78
Fax: +49 251 60 96 78 78
Mail: mail@sbda.info

Datum

Unterschrift

PROJEKTSTAND

GENEHMIGUNGSPLANUNG

VORABZUG

Planinhalt

Ansicht Süd - Bauantrag

Plan-Nr.
403.03

Maßstab
1:100

Datum gez.
16.03.18

Gezeichnet
KD

Dateiname

2018_04_19

MBW_klausdomer-Backup-201804261

63808.vwxw



ICON

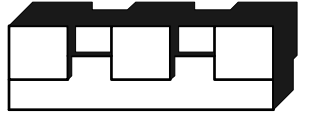

PROJEKT

Erschwingliches Wohnen am Mausbergweg in Speyer

Gemeinde: Stadt Speyer
Straße: Mausbergweg
Gemarkung: Speyer
Flurstück: 433 / 15

BAUHERR

Bürgerhospitalstiftung Speyer

Straße: Maximilianstraße 100
Stadt: 67346 Speyer

vertreten durch die:

GEWO Wohnen GmbH

Straße: Landauerstraße 58
Stadt: 67346 Speyer
Telefon: +49 6232 91990

Datum _____ Unterschrift _____

ARCHITEKT

SBD A

SCHNOKLAKE BETZ DÖMER ARCHITEKTEN

Straße: Hafenstrasse 64 – Haus 1
Stadt: 48153 Münster
Telefon: +49 251 60 96 78 78
Fax: +49 251 60 96 78 78
Mail: mail@sbd.a.info

Datum _____ Unterschrift _____

PROJEKTSTAND

GENEHMIGUNGSPLANUNG

VORABZUG

Planinhalt Erdgeschoss - Bauantrag

Plan-Nr. 500.03 Maßstab 1:100

Datum gez. 20.03.18 Gezeichnet KD

Dateiname 2018_04_19
MBW_klausdome-Backup-201804261
63808.vwxw

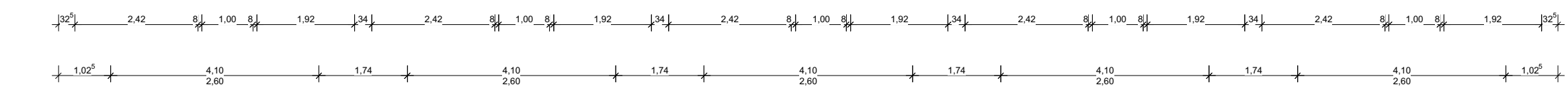
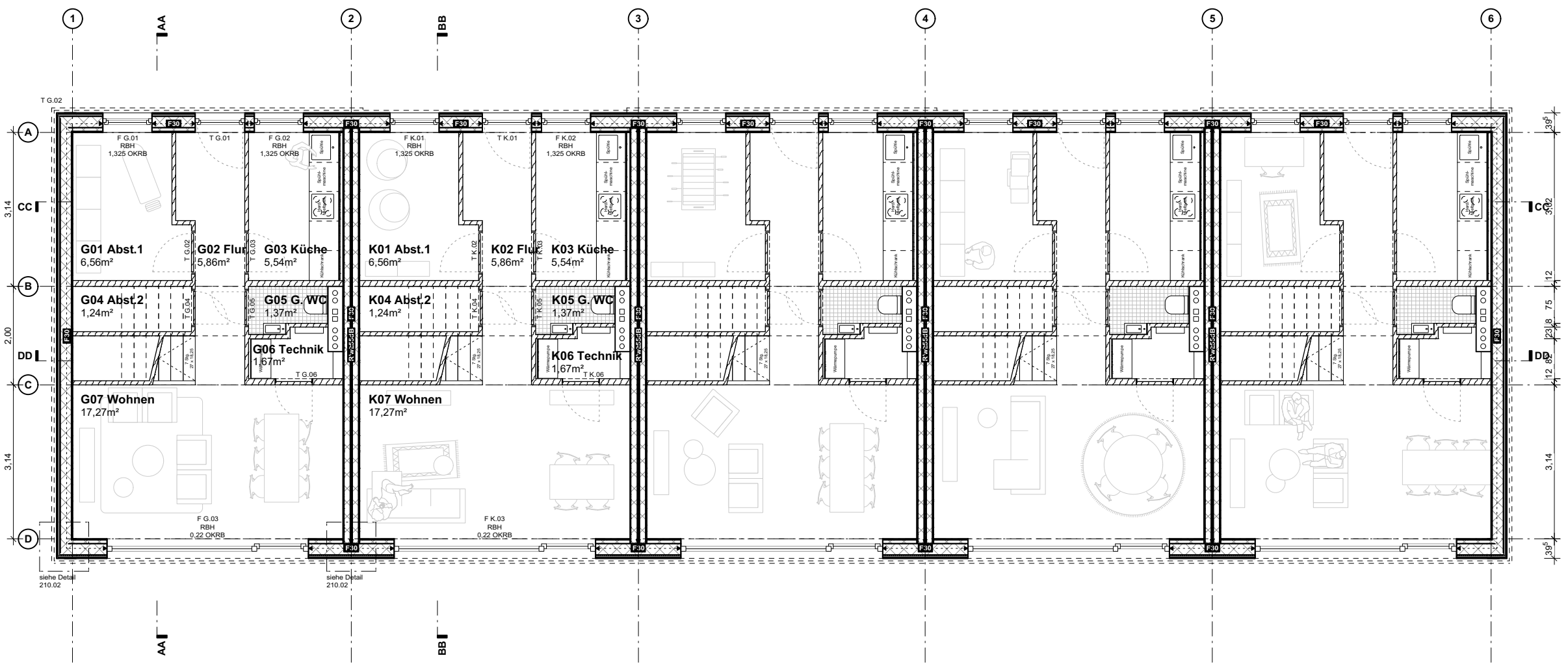
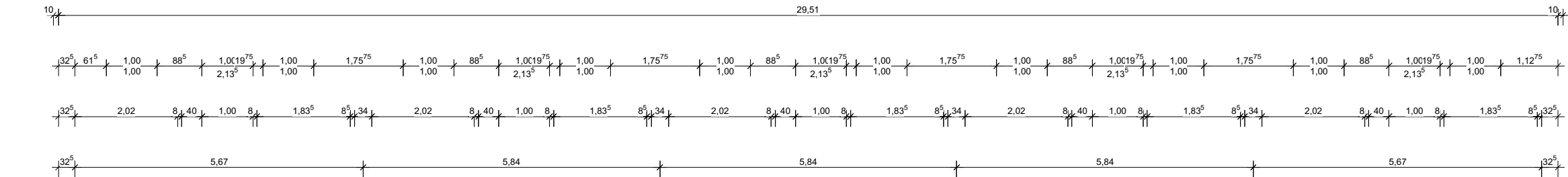
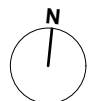

ICON



PROJEKT

Erschwingliches Wohnen am Mausbergweg in Speyer

Gemeinde: Stadt Speyer
Straße: Mausbergweg
Gemarkung: Speyer
Flurstück: 433 / 15

BAUHERR

Bürgerhospitalstiftung Speyer

Straße: Maximilianstraße 100
Stadt: 67346 Speyer

vertreten durch die:

GEWO Wohnen GmbH

Straße: Landauerstraße 58
Stadt: 67346 Speyer
Telefon: +49 6232 91990

Datum _____ Unterschrift _____

ARCHITEKT

SBD A

SCHNOKLAKE BETZ DÖMER ARCHITEKTEN

Straße: Hafenstrasse 64 – Haus 1
Stadt: 48153 Münster
Telefon: +49 251 60 96 78 78
Fax: +49 251 60 96 78 78
Mail: mail@sbda.info

Datum _____ Unterschrift _____

PROJEKTSTAND

GENEHMIGUNGSPLANUNG

VORABZUG

Planinhalt
Obergeschoss 1,5 - Bauantrag

Plan-Nr. **502.02** Maßstab **1:100**

Datum gez. **20.03.18** Gezeichnet **KD**

Dateiname
2018_04_19
MBW_klausdomer-Backup-201804261
63808.vwxw

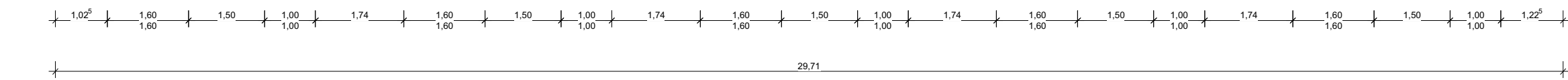
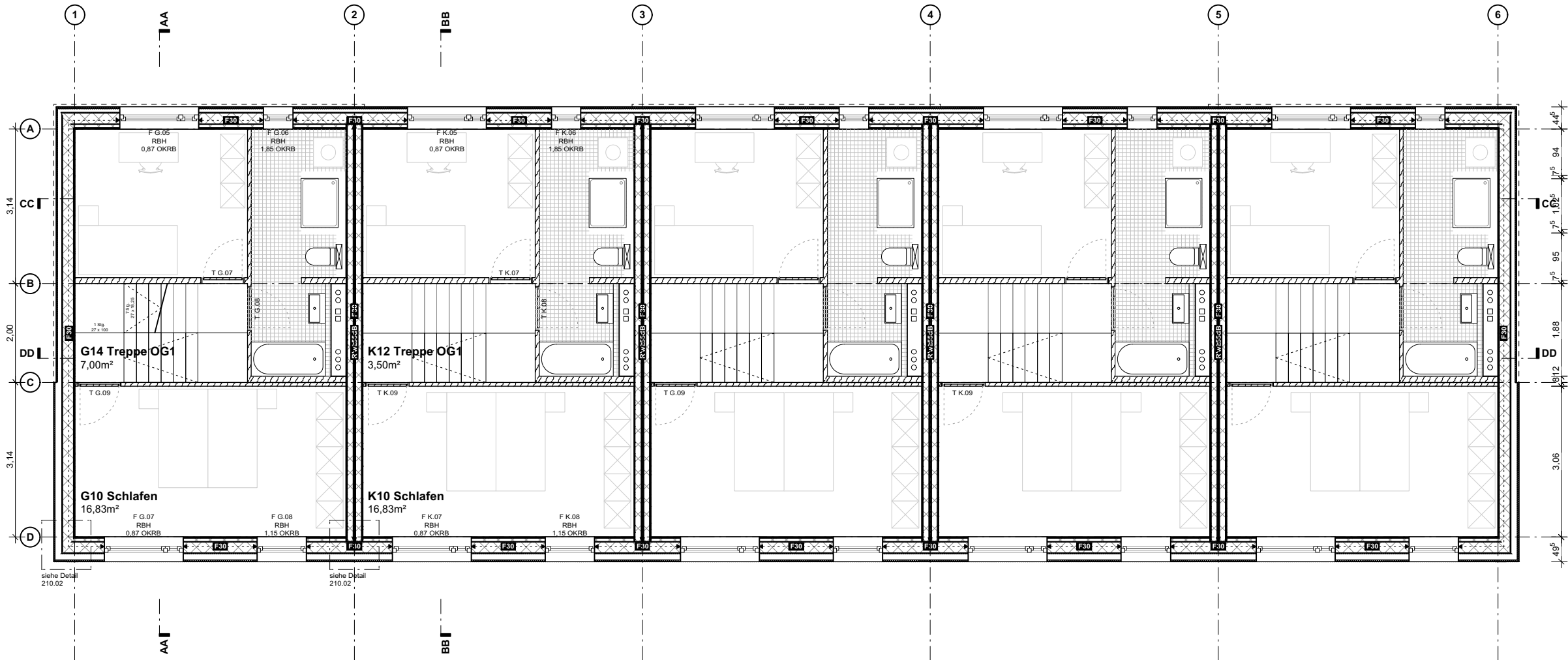
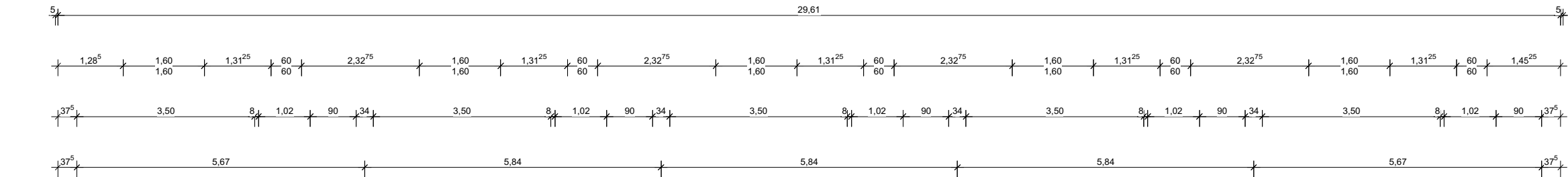

ICON

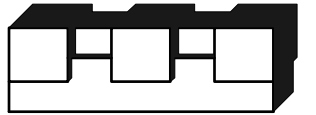

PROJEKT

Erschwingliches Wohnen am Mausbergweg in Speyer

Gemeinde: Stadt Speyer
Straße: Mausbergweg
Gemarkung: Speyer
Flurstück: 433 / 15

BAUHERR

Bürgerhospitalstiftung Speyer

Straße: Maximilianstraße 100
Stadt: 67346 Speyer

vertreten durch die:

GEWO Wohnen GmbH

Straße: Landauerstraße 58
Stadt: 67346 Speyer
Telefon: +49 6232 91990

Datum _____ Unterschrift _____

ARCHITEKT

SBD A

SCHNOKLAKE BETZ DÖMER ARCHITEKTEN

Straße: Hafenstrasse 64 – Haus 1
Stadt: 48153 Münster
Telefon: +49 251 60 96 78 78
Fax: +49 251 60 96 78 78
Mail: mail@sbda.info

Datum _____ Unterschrift _____

PROJEKTSTAND

ENTWURFSPLANUNG

VORABZUG

Planinhalt

Obergeschoss 2,5

Plan-Nr. **504.01** Maßstab **1:100**

Datum gez. **21.11.17** Gezeichnet **KD**

Dateiname
2018_04_19
MBW_klausdomer-Backup-201804261
63808.vwxw

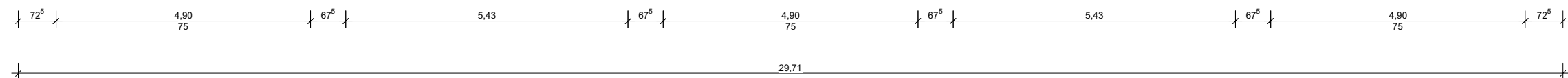
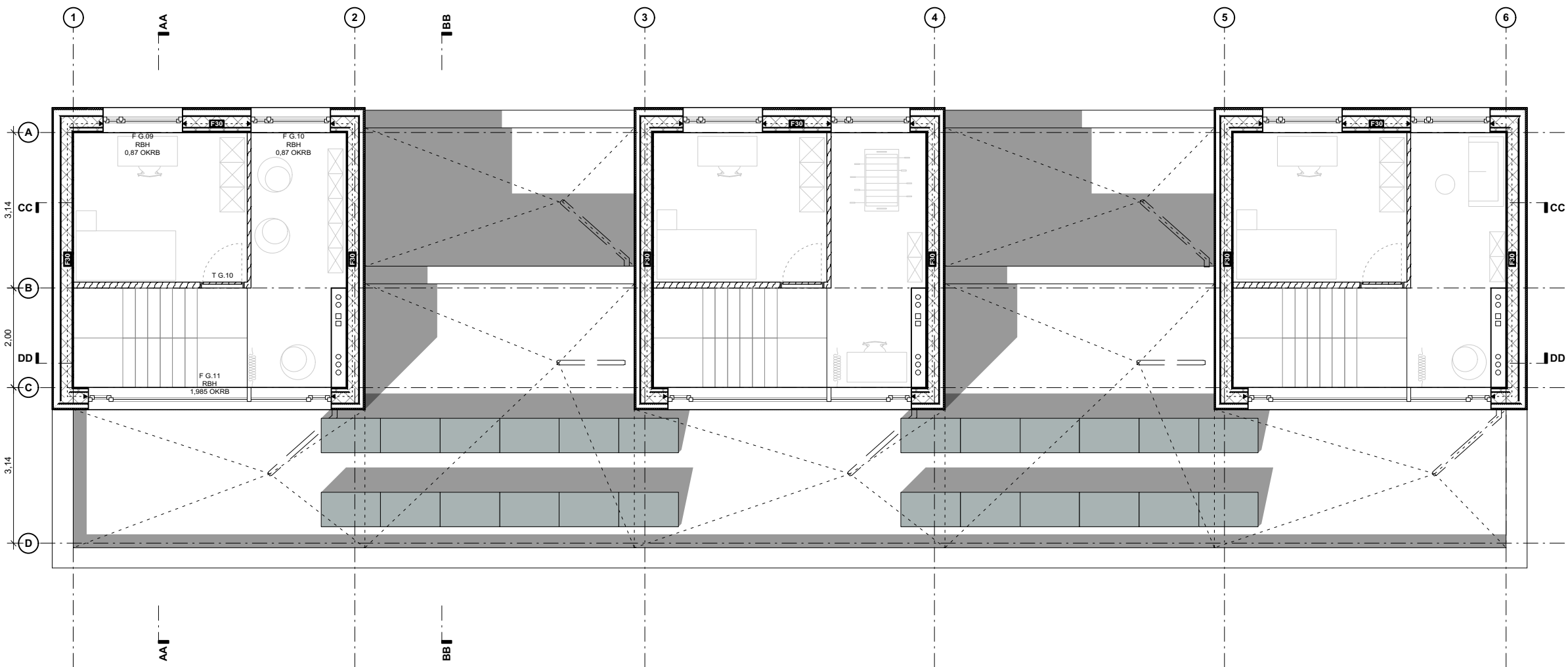
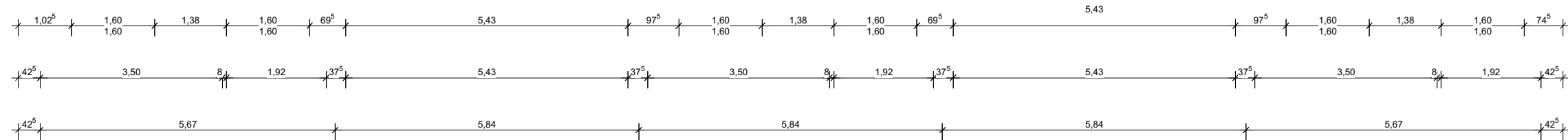

ICON



PROJEKT

Erschwingliches Wohnen am Mausbergweg in Speyer

Gemeinde: Stadt Speyer
Straße: Mausbergweg
Gemarkung: Speyer
Flurstück: 433 / 15

BAUHERR

Bürgerhospitalstiftung Speyer

Straße: Maximilianstraße 100
Stadt: 67346 Speyer

vertreten durch die:

GEWO Wohnen GmbH

Straße: Landauerstraße 58
Stadt: 67346 Speyer
Telefon: +49 6232 91990

Datum

Unterschrift

ARCHITEKT

SBD A

SCHNOKLAKE BETZ DÖMER ARCHITEKTEN

Straße: Hafenstraße 64 – Haus 1
Stadt: 48153 Münster
Telefon: +49 251 60 96 78 78
Fax: +49 251 60 96 78 78
Mail: mail@sbda.info

Datum

Unterschrift

PROJEKTSTAND

GENEHMIGUNGSPLANUNG

VORABZUG

Planinhalt

Schnitt AA - Bauantrag

Plan-Nr. 301.02 Maßstab 1:100

Datum gez. 16.03.18 Gezeichnet KD

Dateiname 2018_04_19
MBW_klausdomer-Backup-201804261
63808.vwxw

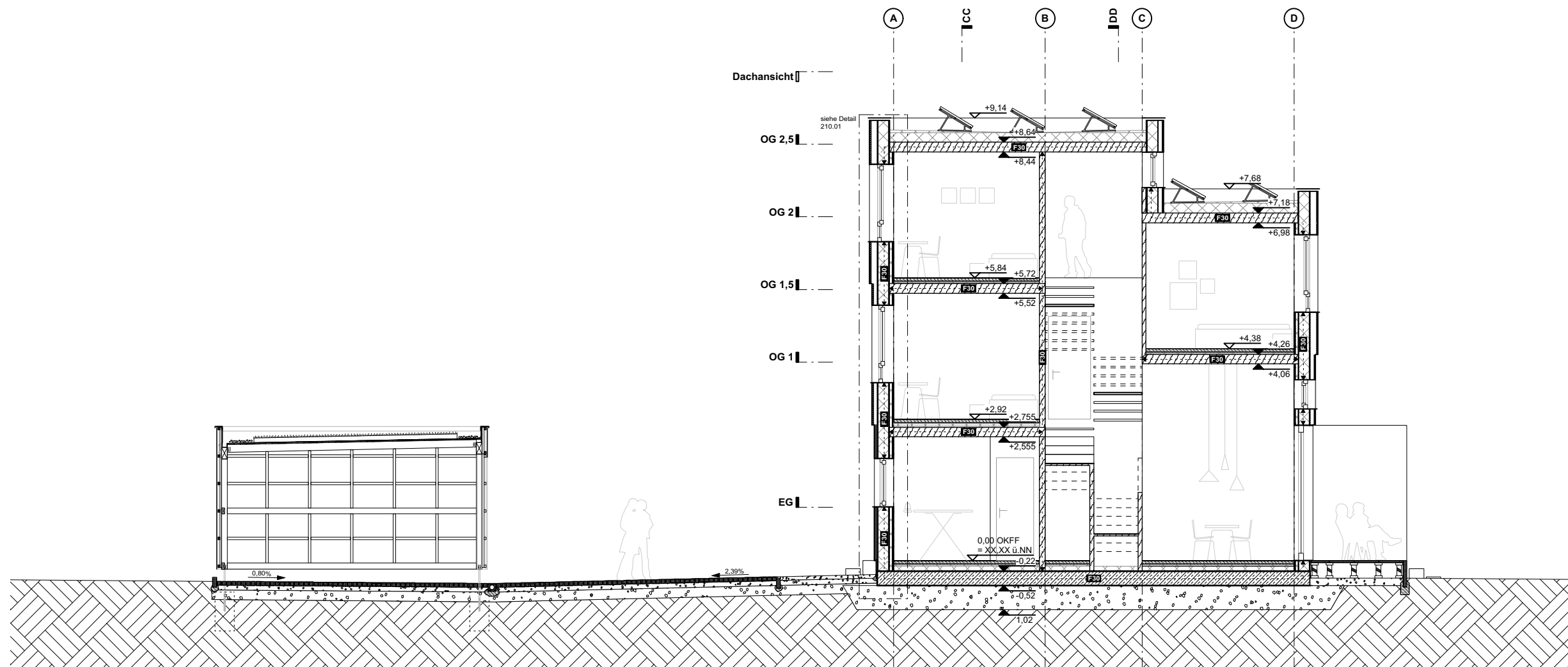

ICON



PROJEKT

Erschwingliches Wohnen am Mausbergweg in Speyer

Gemeinde: Stadt Speyer
Straße: Mausbergweg
Gemarkung: Speyer
Flurstück: 433 / 15

BAUHERR

Bürgerhospitalstiftung Speyer

Straße: Maximilianstraße 100
Stadt: 67346 Speyer

vertreten durch die:

GEWO Wohnen GmbH

Straße: Landauerstraße 58
Stadt: 67346 Speyer
Telefon: +49 6232 91990

Datum

Unterschrift

ARCHITEKT

SBD A

SCHNOKLAKE BETZ DÖMER ARCHITEKTEN

Straße: Hafenstraße 64 – Haus 1
Stadt: 48153 Münster
Telefon: +49 251 60 96 78 78
Fax: +49 251 60 96 78 78
Mail: mail@sbda.info

Datum

Unterschrift

PROJEKTSTAND

GENEHMIGUNGSPLANUNG

VORABZUG

Planinhalt

Schnitt BB - Bauantrag

Plan-Nr. 302.03 Maßstab 1:100

Datum gez. 16.03.18 Gezeichnet KD

Dateiname 2018_04_19
MBW_klausdomer-Backup-201804261
63808.vwxw

