

Vorhaben- und Erschließungsplan Wohnpark Windthorststraße

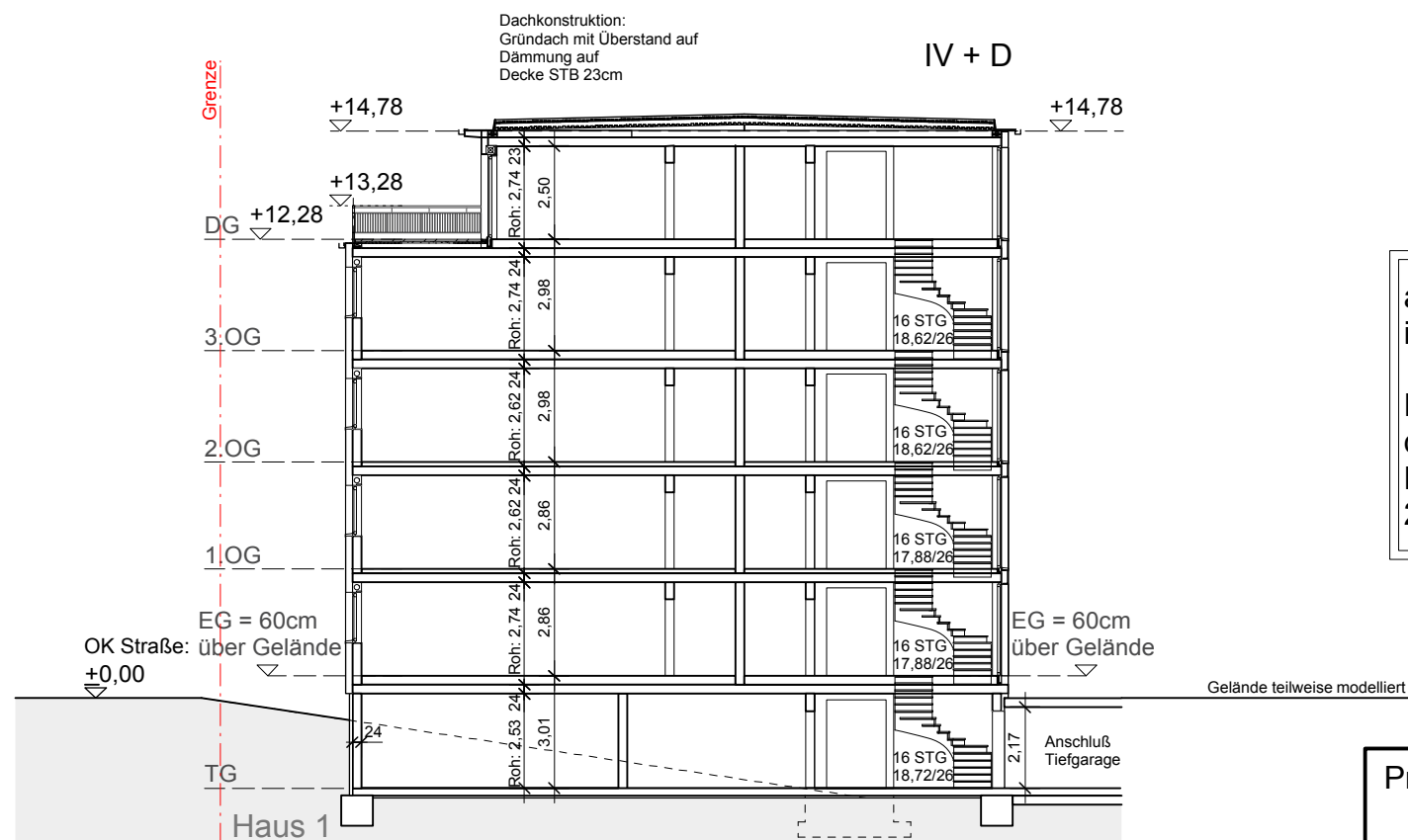
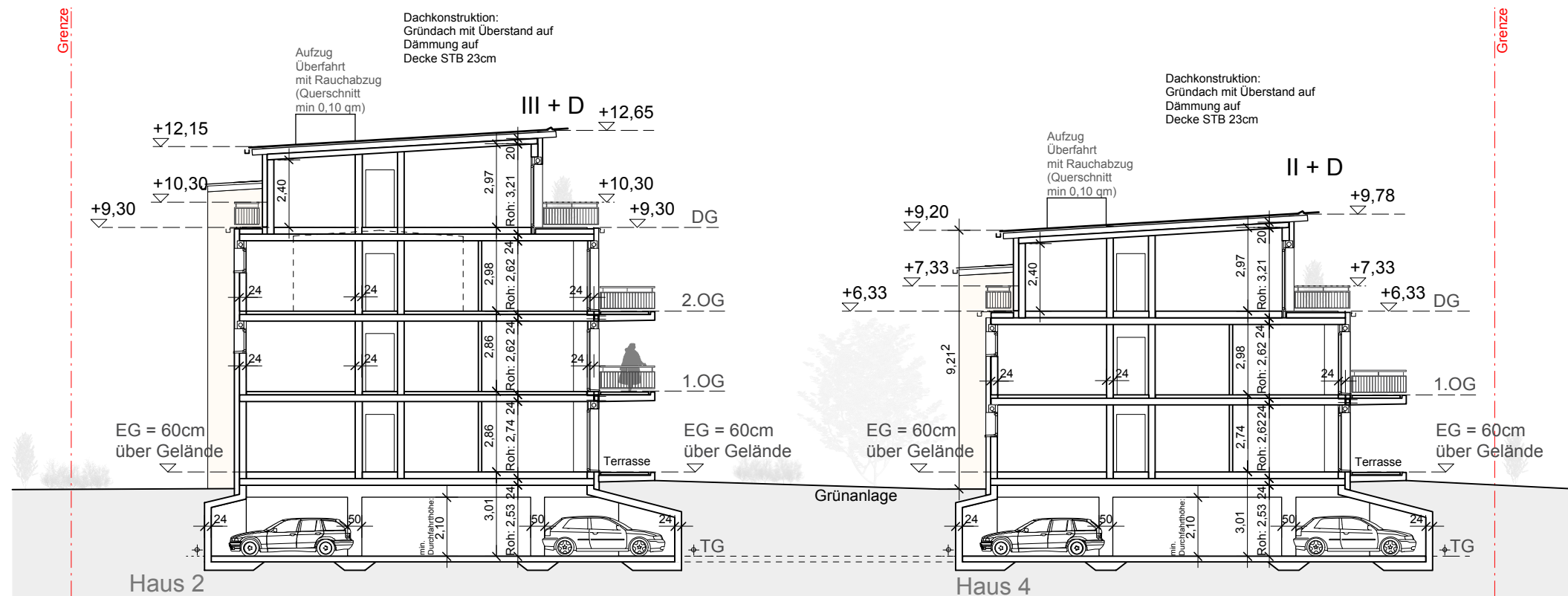

alle Höhen bezogen auf OK Straße = $\pm 0,00$
in Gebäudemitte vor Haus 1

Hinweis: Im Zuge der Optimierung der Aufnahmefähigkeit der Drainagenspeicherelemente im FD-Bereich, wird die Dachneigung ausgehend vom tiefsten Punkt eventuell auf 2-5 Grad reduziert.

Projekt:	Wohnpark, Windthorststraße Speyer	Architekturbüro Zickgraf	Dipl.- Ing. Guido Zickgraf Medicusstraße 33 67655 Kaiserslautern
Planinhalt:	Vorhaben- und Erschließungsplan Schnitte durch Haus 1, 2 und 4 mit Angabe Gebäudehöhen	Bauherr:	melior project GmbH vertr. durch den Geschäftsführer Thomas Huber Kapuzinergasse 19 67346 Speyer
Datum:	bearbeitet : 22.05.2017	Name :	Ames
		Blattgröße:	DIN A3
		Maßstab:	M1/200