

Ansicht von Norden

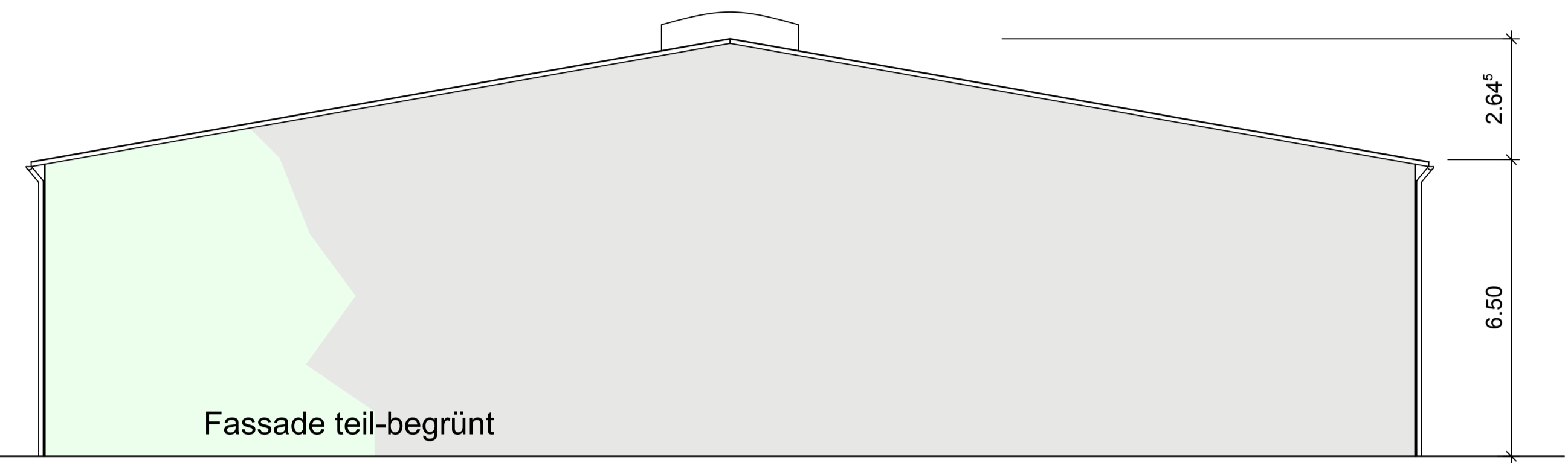

Ansicht von Osten

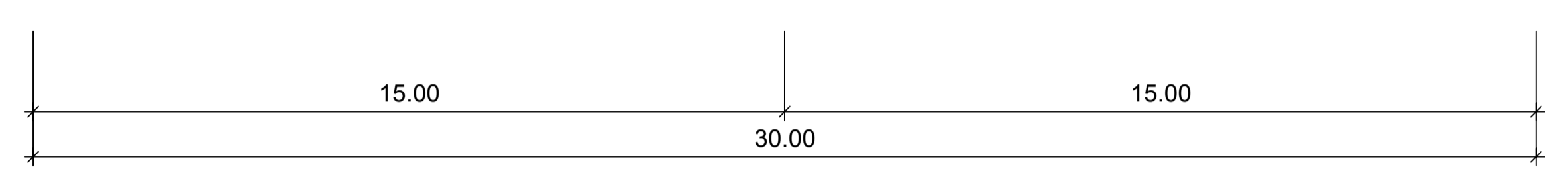

Ansicht von Westen

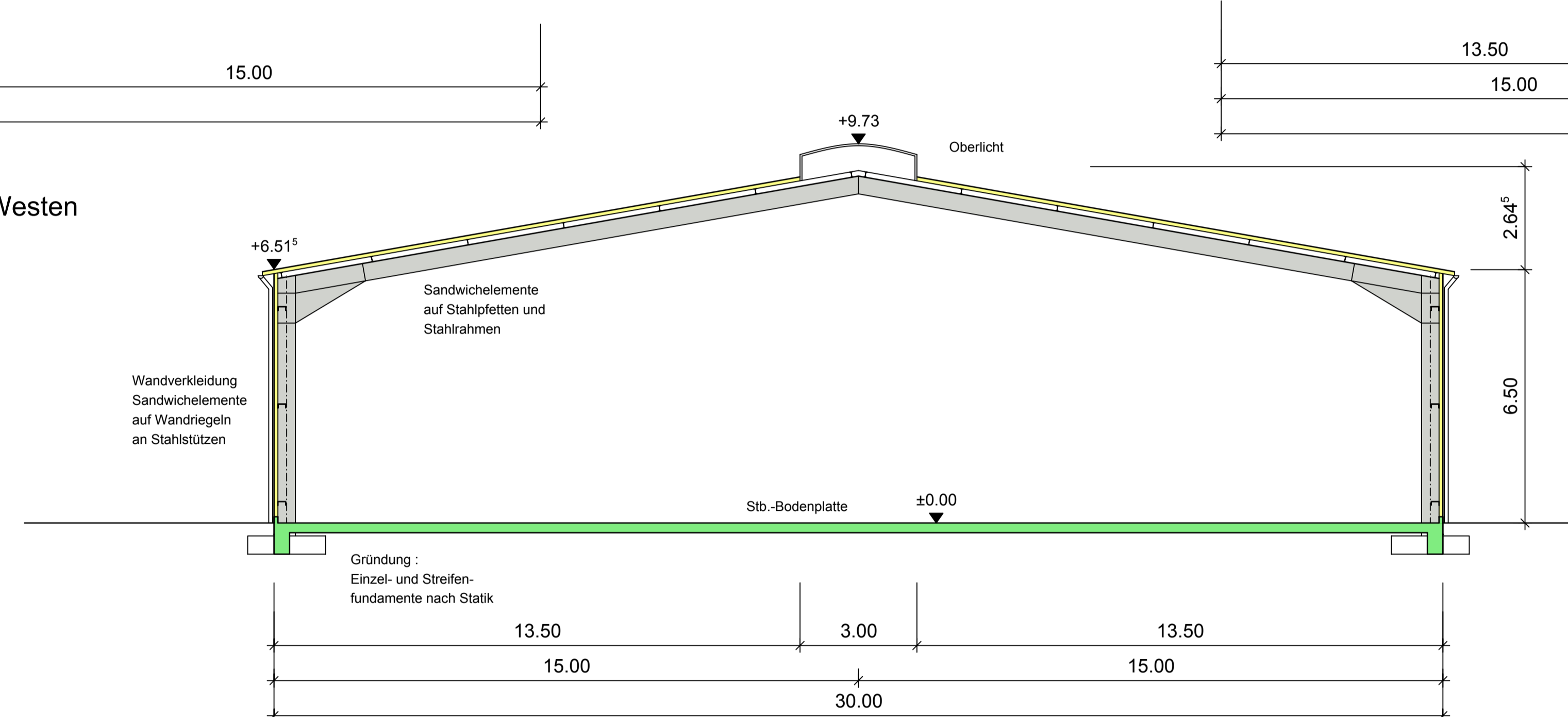

Schnitt 1-1

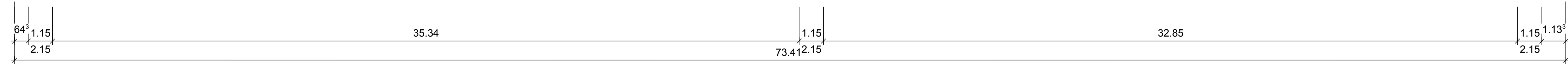
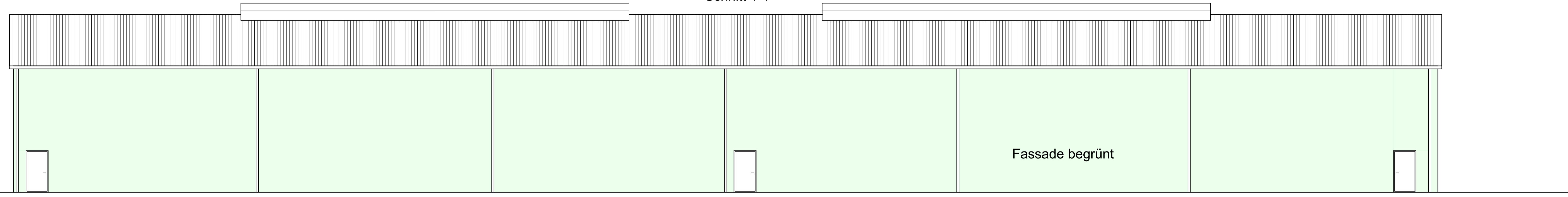

Ansicht von Süden

Längsschnitt 2-2 durch Halle M.1:100

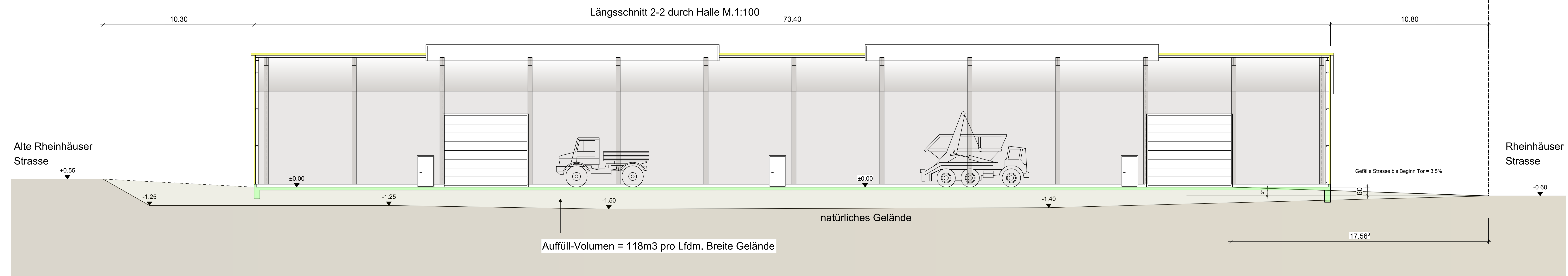

Bauvorhaben : Bebauung Rheinhäuser Strasse  
67346 Speyer

Bauherr : Höhl Grundstücks- und Vermögens-  
verwaltungs GmbH  
Friedrichstrasse 30  
68804 Altussheim

Architektur : Dipl.Ing.(FH) KP.Ruthig  
Brunckstrasse 17  
67346 Speyer

Planinhalt : Ansichten+Schnitt Halle

Plan Nr. E2 Index : Datum : 25.04.16

Projektnr.: 2586-16 Maßstab : 1:100



Dipl.Ing.(FH) KP.Ruthig  
Brunckstrasse 17 67346 Speyer  
Tel.: 06232-6790680 info@wilke-ruthig.de