

Wohnpark Windthorststrasse

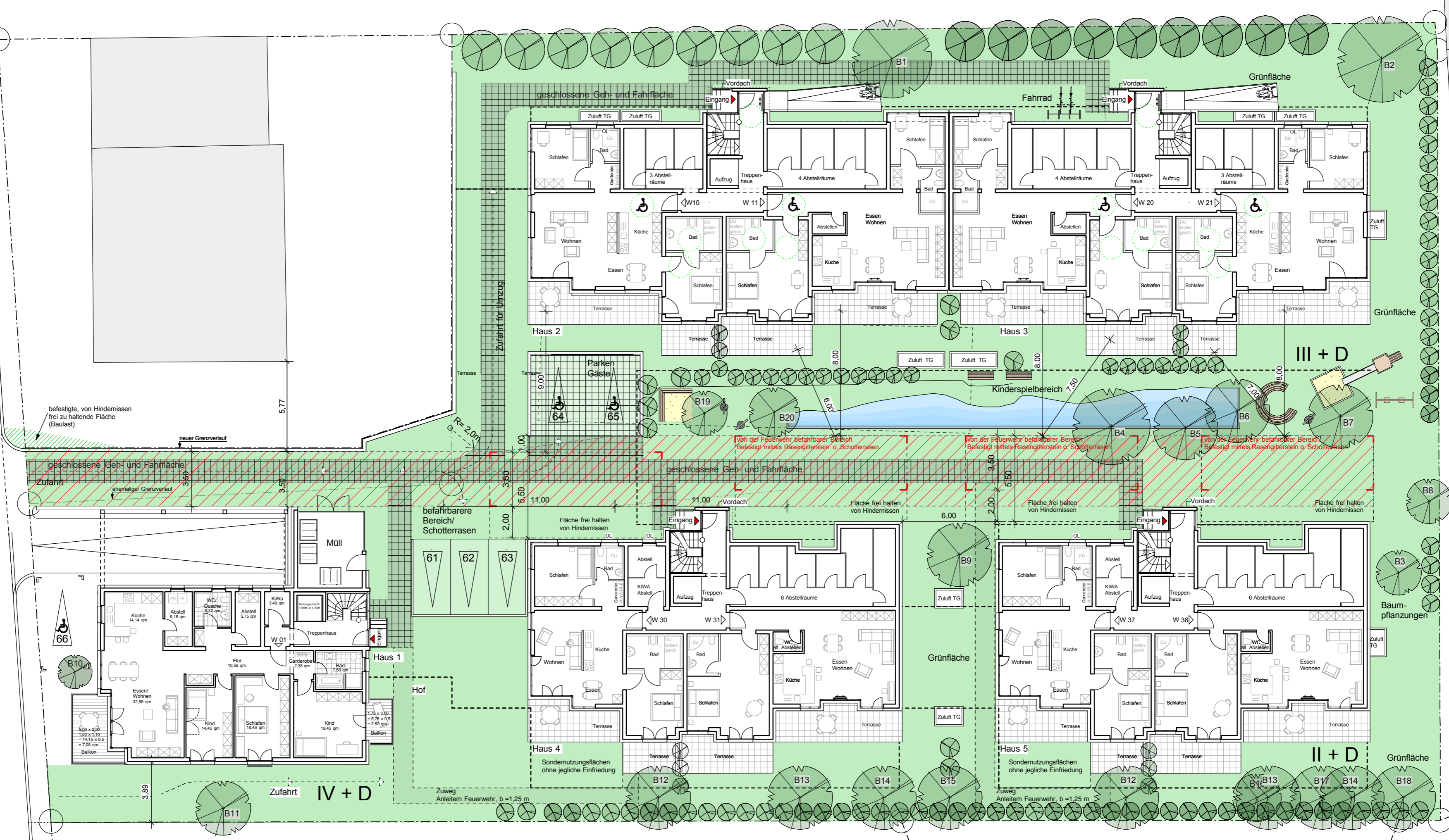

Erdgeschoss

Hinweis zur Ökologie und Grünflächenplanung:

Es ist kein nennenswerter Baumbestand nach dem Auflösen der Gärtnerei erhalten!

B1 bis B19: neue Baumpflanzungen (mittel- bis großkronig in Abstimmung mit dem Referat Grünordnung der Stadt Speyer)

sämtliche Bodenaufbauten über unterbauten Flächen erfolgen über Drainagespeichermatten (25 l/qm Speicherkapazität) sowie Grob-/filterschotter und Mutterboden bzw. Breitfugenpflaster in Geh- und Fahrbereichen

- Legende:**
- Grünfläche
 - befestigte Fläche, Rasengitterstein o. Schotterterrassen
 - geschlossene Geh- und Fahrfäche, Drainagepflaster

PROJEKT	Vorentwurf zur Bauvoranfrage	Pr.- Nr.:		
TITEL	Wohnpark Windthorststrasse			
PLANINHALT	M 1/200	Grundriss Erdgeschoss		
BAUHERR	Wohnpark Windthorststraße GmbH Kapuznergasse 19, 67346 Speyer			
Architekt	Dipl.- Ing Guido Zickgraf Medicusstraße 33 67655 Kaiserslautern			
BLATTGRÖSSE	MABSTAB	PLANNR.	DATUM	GEZEICHNET
A2	1:200	1	29.04.2015	Siegle, Heinze