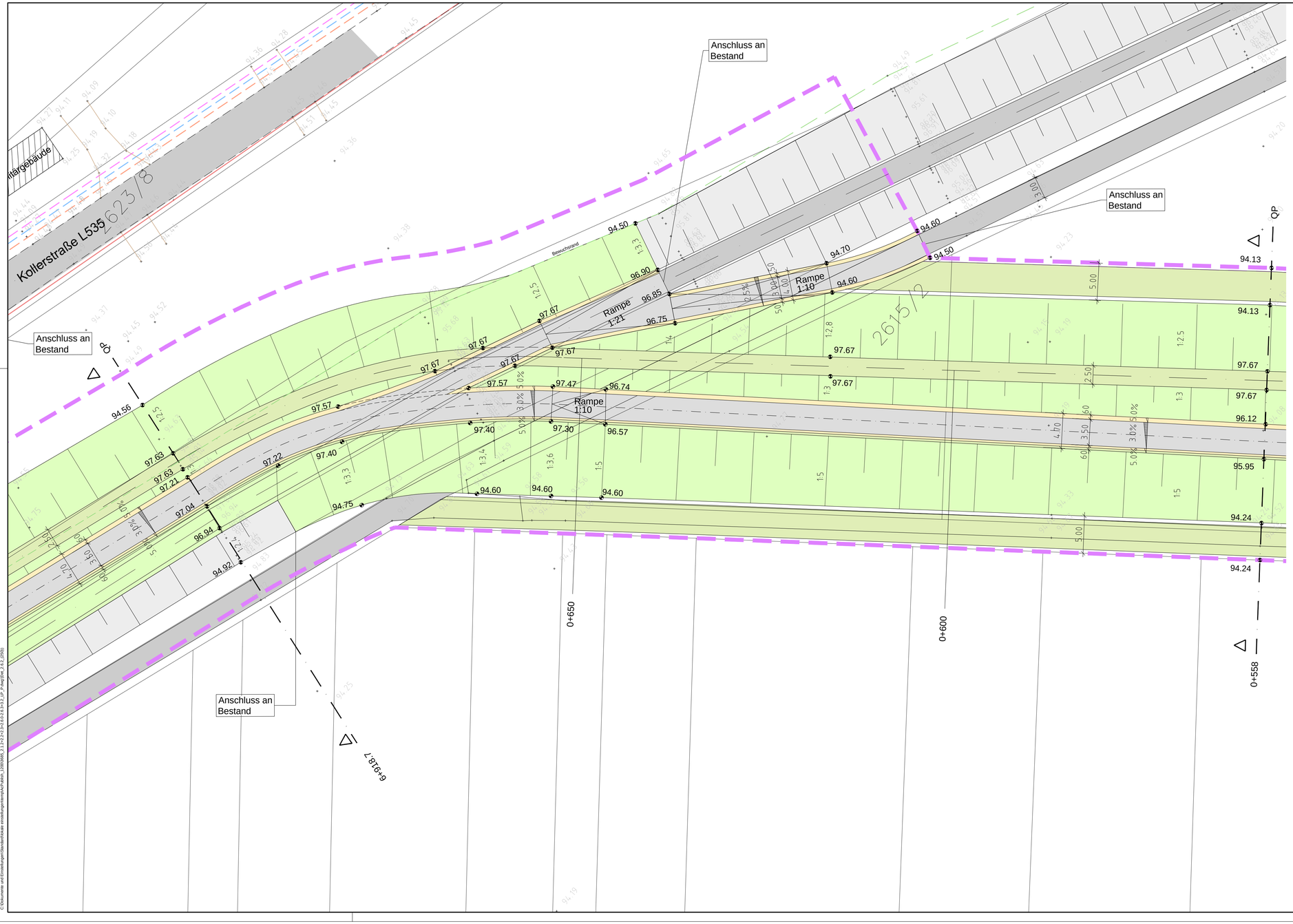

Legende Bestand

Versorgungsleitungen :

- Trinkwasserleitung / Wasserversorgung (VW)
- Regenwasserleitung
- T-COM (Telekommunikation)
- Strom
- Abwasser- / Abwasserdruckleitung
- 20 kV - Leitung
- 94.57 — Geländehöhen, Bestand gemäß Höhenaufnahme Büro Post u. Gärtner, Nov. 2010
- Wegenetz, befestigt (Asphalt / Beton)
- Wegenetz, unbefestigt
- Deich-km 5.500 — Deich - Kilometerstein
- 5+300 — Stationierung der vorhandenen Deichanlage
- Baumreihe / Einzelbäume
- Bewuchsrand
- vorhandener Deich

Legende Planung

Deichneubau:

- unbefestigter Weg / Grünstreifen
- Böschung / Wasserseite
- Deichkrone, 2.50 m
- Berme mit Deichverteidigungsweg (B= 3.50m, bit. befestigt) + seitl. Bankette
- Böschung / Landseite
- unbefestigter Weg / Grünstreifen

Wasserseitiger Ausbau:

- Böschung / Wasserseite
- Deichkrone, 2.50 m
- Berme mit Deichverteidigungsweg (B= 3.50m, bit. befestigt und hydr. gebundene Tragschicht) + seitl. Bankette
- Rückbau vorh. Deichkrone (Unterhaltungsweg bit. befestigt)
- Böschung Landseite vorhandener Deich

- QP — Querprofil
- Ausbauhöhe 97.68 — Ausbauhöhe
- BHW 96.88 — BHW, Bemessungswasserstand HW 200
- 97.58 — Planungshöhen
- Deichschutzstreifen

Struktur- und Genehmigungsdirektion Süd
Regionalstelle Wasserwirtschaft, Abfallwirtschaft, Bodenschutz, Neustadt a. d. Weinstraße
Deichmeisterei / Neubaugruppe Hochwasserschutz

Projekt: **Ausbau / Neubau des Rheinhauptdeiches von Deich-Km 5.245 bis Deich-Km 7.1 Deichabteilung III, in der Gemarkung Otterstadt**

Genehmigungsplanung

Plan Nr: 2.6.2

Speyer, den 31.01.14

Planbezeichnung:

Detaillageplan

Überfahrt, Deich-km 6+894

Maßstab: 1:250

Projekt-Nr.: 3685
Bearb.: Schönrich
Gez.: Bau

Darmstadt, den 24.01.14

D-64297 Darmstadt · Pfungstädter Straße 20
Tel. +49 (0) 6151/94530 · Fax 9453-80
mail@bgswasser.de · www.bgswasser.de
BGS Wasser
Brandt Gerdes Sitzmann Wasserwirtschaft GmbH

Plotdatum: 30.01.14
C:\Dokumente und Einstellungen\Standardnutzer\Anwendungsdaten\Autodesk\AutoCAD\R18.1\enu\Support\acad.cuix,1300585_2.1.2+2.2+2.3+2.6.0+2.6.3+2.3.2_LIP_P.dwg,DIN_2.6.2_(250)